



## ATA DE CORREIÇÃO ORDINÁRIA

### 2ª VARA DO TRABALHO DE AMERICANA

Aos 16 dias do mês de fevereiro de 2016, o Excelentíssimo Senhor Desembargador do Trabalho **GERSON LACERDA PISTORI**, Corregedor Regional, em cumprimento ao inciso II do artigo 29 do Regimento Interno presidiu a Correição Ordinária na unidade, conforme Edital CR nº 01/2016, divulgado em 19/01/2016 no DEJT (Edição 1899/2016 – Caderno do TRT da 15ª Região – página 04). Presente a Juíza Titular da Vara do Trabalho Cristiane Montenegro Rondelli e o Juiz Auxiliar Fixo Marcelo Luís de Souza Ferreira. Com base nas informações prestadas pela Vara do Trabalho e nos dados dos sistemas processuais, apurou-se, no período correicionado, o seguinte:

|                                   |                                                                                       |
|-----------------------------------|---------------------------------------------------------------------------------------|
| <b>Equipe de Correição:</b>       | Ayrton Rocha, João Henrique de Sá Santana, Luís Cláudio da Silva e Vlademir Nei Suato |
| <b>Jurisdição Atendida:</b>       | AMERICANA, NOVA ODESSA                                                                |
| <b>Lei de Criação:</b>            | 8.432/92                                                                              |
| <b>Data de Instalação:</b>        | 18/03/1994                                                                            |
| <b>Data de Instalação do PJE:</b> | 05/12/2012                                                                            |



## 1 - TITULARIDADE:

(fonte: e-Correição Adm e Assessoria de Apoio aos Magistrados)

| JUIZ TITULAR                  | TITULAR DESDE |
|-------------------------------|---------------|
| CRISTIANE MONTENEGRO RONDELLI | 12/11/2010    |

### Afastamentos:

| PERÍODO                 | MOTIVO              | SUBSTITUTO             |
|-------------------------|---------------------|------------------------|
| 02/03/2015 a 31/03/2015 | Convocação TRT -    | SEM SUBSTITUTO         |
| 06/04/2015 a 06/04/2015 | Convocação TRT -    | SEM SUBSTITUTO         |
| 27/04/2015 a 29/04/2015 | FERIAS              | SEM SUBSTITUTO         |
| 30/04/2015 a 30/04/2015 | FERIAS              | SEM SUBSTITUTO         |
| 04/05/2015 a 04/05/2015 | COMPENSACAO DIAS    | SEM SUBSTITUTO         |
| 05/05/2015 a 03/06/2015 | FERIAS              | SEM SUBSTITUTO         |
| 07/05/2015 a 08/05/2015 | SUSPENSAO DE FÉRIAS | SEM SUBSTITUTO         |
| 08/06/2015 a 07/07/2015 | Convocação TRT -    | SEM SUBSTITUTO         |
| 08/07/2015 a 08/07/2015 | Convocação TRT -    | SEM SUBSTITUTO         |
| 13/07/2015 a 14/07/2015 | Convocação TRT -    | SEM SUBSTITUTO         |
| 20/07/2015 a 18/08/2015 | Convocação TRT -    | SEM SUBSTITUTO         |
| 24/08/2015 a 21/09/2015 | Convocação TRT -    | SEM SUBSTITUTO         |
| 22/09/2015 a 22/09/2015 | Convocação TRT -    | SEM SUBSTITUTO         |
| 23/09/2015 a 23/09/2015 | Convocação TRT -    | SEM SUBSTITUTO         |
| 24/09/2015 a 26/09/2015 | Convocação TRT -    | SEM SUBSTITUTO         |
| 28/09/2015 a 28/09/2015 | Convocação TRT -    | SEM SUBSTITUTO         |
| 30/09/2015 a 20/10/2015 | LICENCA - ADOTANTE  | VILSON ANTONIO PREVIDE |
| 21/10/2015 a 29/10/2015 | LICENCA - ADOTANTE  | SEM SUBSTITUTO         |
| 30/10/2015 a 19/12/2015 | LICENCA - ADOTANTE  | VILSON ANTONIO PREVIDE |
| 20/12/2015 a 28/12/2015 | LICENCA - ADOTANTE  | SEM SUBSTITUTO         |
| 29/12/2015 a 04/02/2016 | PRORROGACAO LICENCA | SEM SUBSTITUTO         |



**2 - JUIZES AUXILIARES [01/03/2015 a 29/01/2016]:**

(fonte: e-Correição Adm e Assessoria de Apoio aos Magistrados)

| NOME                             | PERÍODO                 |
|----------------------------------|-------------------------|
| ANDRE LUIZ MENEZES AZEVEDO SETTE | 07/01/2016 a 20/01/2016 |
| ANDRE LUIZ MENEZES AZEVEDO SETTE | 21/01/2016 a 04/02/2016 |

**Afastamentos:**

| PERÍODO                 | MOTIVO           | SUBSTITUTO     |
|-------------------------|------------------|----------------|
| 09/01/2016 a 09/01/2016 | DIA TRAB PLANTAO | SEM SUBSTITUTO |
| 10/01/2016 a 10/01/2016 | DIA TRAB PLANTAO | SEM SUBSTITUTO |

| NOME                   | PERÍODO                 |
|------------------------|-------------------------|
| CAMILA XIMENES COIMBRA | 12/06/2015 a 14/07/2015 |

**Afastamentos: Não houve**

| NOME                    | PERÍODO                 |
|-------------------------|-------------------------|
| ERIKA RODRIGUES PEDREUS | 13/04/2015 a 17/04/2015 |

**Afastamentos: Não houve**

| NOME                | PERÍODO                 |
|---------------------|-------------------------|
| FABIO CAMERA CAPONE | 01/04/2015 a 05/04/2015 |

**Afastamentos: Não houve**

| NOME                  | PERÍODO                 |
|-----------------------|-------------------------|
| JOSE ANTONIO DOSUALDO | 14/04/2015 a 26/04/2015 |
| JOSE ANTONIO DOSUALDO | 04/06/2015 a 07/06/2015 |

**Afastamentos: Não houve**



**2 - JUIZES AUXILIARES [01/03/2015 a 29/01/2016]:**

(fonte: e-Correição Adm e Assessoria de Apoio aos Magistrados)

| NOME                   | PERÍODO                 |
|------------------------|-------------------------|
| LAYS CRISTINA DE CUNTO | 07/01/2015 a 10/03/2015 |

**Afastamentos: Não houve**

| NOME                           | PERÍODO                 |
|--------------------------------|-------------------------|
| MARCELO LUÍS DE SOUZA FERREIRA | 11/03/2015 a 19/12/2015 |
| MARCELO LUÍS DE SOUZA FERREIRA | 07/01/2016 a 04/02/2016 |

**Afastamentos:**

| PERÍODO                 | MOTIVO               | SUBSTITUTO     |
|-------------------------|----------------------|----------------|
| 30/05/2015 a 05/06/2015 | LICENCA P/TRATAMENTO | SEM SUBSTITUTO |
| 09/06/2015 a 12/06/2015 | LICENCA P/TRATAMENTO | SEM SUBSTITUTO |
| 15/06/2015 a 14/07/2015 | FERIAS               | SEM SUBSTITUTO |
| 12/11/2015 a 13/11/2015 | A DISPOSICAO DO      | SEM SUBSTITUTO |
| 07/01/2016 a 04/02/2016 | FERIAS               | SEM SUBSTITUTO |

| NOME                   | PERÍODO                 |
|------------------------|-------------------------|
| VILSON ANTONIO PREVIDE | 19/08/2015 a 23/08/2015 |
| VILSON ANTONIO PREVIDE | 27/09/2015 a 27/09/2015 |
| VILSON ANTONIO PREVIDE | 29/09/2015 a 29/09/2015 |

**Afastamentos: Não houve**



### 3 - INFORMAÇÕES FUNCIONAIS

#### 3.1 - Lotação [31/12/2015]:

(fonte: e-Correição Adm e Coordenadoria de Provisamento e Vacância)

| NOME                                                   | CARGO | FUNÇÃO COMISSIONADA                          | EXERCÍCIO NA LOTAÇÃO |
|--------------------------------------------------------|-------|----------------------------------------------|----------------------|
| ANA PAULA FERNANDES MESQUINI                           | TJA   | FC-02 ASSISTENTE                             | 08/11/2010           |
| CAROLINA MOREIRA CAMPOS GUEDES                         | TJA   | FC-05 ASSISTENTE DE JUIZ                     | 27/03/2015           |
| ELDA KESIA DE ALMEIDA                                  | AJA   | FC-04 ASSISTENTE TECNICO DE VARA DO TRABALHO | 18/01/2010           |
| JOSE ALAOR CARDOSO DE OLIVEIRA                         | TJA   | FC-05 ASSISTENTE DE JUIZ                     | 18/07/2011           |
| JOSE CARLOS MERCE                                      | TJA   | FC-04 CALCULISTA                             | 01/09/2004           |
| JOSE MATOS DE MEDEIROS NOBREGA                         | TJA   | FC-02 ASSISTENTE                             | 25/10/2014           |
| JOSETE AUXILIADORA CAMPOS LARA MENEZES                 | REM   | FC-02 ASSISTENTE                             | 23/01/2012           |
| JULIO CESAR CANO                                       | TJA   | FC-02 ASSISTENTE                             | 11/12/2012           |
| MARIANA PENACHIONI JERONYMO                            | TJA   | FC-02 ASSISTENTE                             | 01/04/2013           |
| MARINA LIRA DA SILVEIRA PINTO                          | TJA   | -                                            | 04/05/2015           |
| NATALINA MARIA BORGES XAVIER                           | REQ   | FC-01 EXECUTANTE                             | 04/06/2001           |
| NILZA MISAEL FERREIRA                                  | REQ   | FC-01 EXECUTANTE                             | 01/07/1999           |
| RODRIGO GONCALVES DIAS AGOSTINETO                      | TJA   | CJ-03 DIRETOR DE SECRETARIA DE VT            | 22/11/2010           |
| ROGERIA HELENA APARECIDA FRANZINI CORAZZA              | REQ   | FC-04 SECRETARIO DE AUDIENCIA                | 08/07/2008           |
| ROSANA MAZUCHI WELSK                                   | REQ   | FC-01 EXECUTANTE                             | 07/10/2002           |
| VAGNER FERREIRA LEMES                                  | TJA   | FC-05 ASSISTENTE DE DIRETOR DE SECRETARIA    | 08/10/2013           |
| <b>TOTAL DE SERVIDORES DO QUADRO</b>                   |       |                                              | <b>11</b>            |
| <b>TOTAL DE SERVIDORES EXTRA-QUADRO</b>                |       |                                              | <b>5</b>             |
| <b>LOTAÇÃO DE ACORDO COM A RESOLUÇÃO Nº 63 DO CSJT</b> |       |                                              | <b>17-18</b>         |



### 3 - INFORMAÇÕES FUNCIONAIS

#### 3.2 - Ausências, exceto férias [03/2015 a 12/2015]:

(fonte: e-Correição Adm e Coordenadoria de Provimento e Vacância)

| MOTIVO                                       | DIAS       |
|----------------------------------------------|------------|
| AUSÊNCIA JÚRI                                | 3          |
| COMPENSAÇÃO DE DIAS TRABALHADOS EM RECESSO   | 1          |
| LICENÇA CASAMENTO                            | 8          |
| LICENÇA MÉDICA/RGPS                          | 3          |
| LICENÇA PARA DOAÇÃO DE SANGUE                | 1          |
| LICENÇA PARA TRATAMENTO DA PRÓPRIA SAÚDE     | 13         |
| LICENÇA PARA TRATAMENTO DE PESSOA DA FAMÍLIA | 10         |
| PARTICIPAÇÃO EM CURSO MINISTRADO PELO TRT    | 9          |
| PARTICIPAÇÃO EM GREVE                        | 292        |
| <b>TOTAL</b>                                 | <b>340</b> |



### 3 - INFORMAÇÕES FUNCIONAIS

#### 3.3 - Estagiários [31/12/2015]:

(fonte: e-Correição Adm e Área de Controle de Estágio e Voluntariado)

| NOME                                  | ÓRGÃO<br>CONVENIADO                       | INÍCIO DO<br>ESTÁGIO |
|---------------------------------------|-------------------------------------------|----------------------|
| BIANCA IUPI MODESTO                   | CENTRO DE<br>INTEGRACAO<br>EMPRESA ESCOLA | 16/02/2015           |
| CELSO FERRAZ MIANTE                   | PREFEITURA DE AAA                         | 10/02/2014           |
| ELAINE CRISTINA DE PAULA ASSIS NEGRAO | CENTRO DE<br>INTEGRACAO<br>EMPRESA ESCOLA | 16/02/2015           |
| FRANCIELI CAMILA DA SILVA             | CENTRO DE<br>INTEGRACAO<br>EMPRESA ESCOLA | 16/06/2015           |



### 3 - INFORMAÇÕES FUNCIONAIS

#### 3.4 - Ações de capacitação [31/12/2015]:

(fonte: e-Correição Adm e Escola Judicial)

| JUIZES                         | HORAS |
|--------------------------------|-------|
| CAMILA XIMENES COIMBRA         | 7     |
| CRISTIANE MONTENEGRO RONDELLI  | 95    |
| ERIKA RODRIGUES PEDREUS        | 22    |
| JOSE ANTONIO DOSUALDO          | 37    |
| MARCELO LUÍS DE SOUZA FERREIRA | 52    |
| VILSON ANTONIO PREVIDE         | 27    |

| SERVIDORES                                | HORAS |
|-------------------------------------------|-------|
| ANA PAULA FERNANDES MESQUINI              | 7     |
| ELDA KESIA DE ALMEIDA                     | 207   |
| JOSE ALAOR CARDOSO DE OLIVEIRA            | 205   |
| JOSE CARLOS MERCE                         | 7     |
| JOSETE AUXILIADORA CAMPOS LARA MENEZES    | 7     |
| JULIO CESAR CANO                          | 7     |
| MARIANA PENACHIONI JERONYMO               | 7     |
| MARINA LIRA DA SILVEIRA PINTO             | 277   |
| NATALINA MARIA BORGES XAVIER              | 7     |
| NILZA MISAEL FERREIRA                     | 7     |
| RODRIGO GONCALVES DIAS AGOSTINETO         | 22    |
| ROGERIA HELENA APARECIDA FRANZINI CORAZZA | 23    |
| ROSANA MAZUCHI WELSK                      | 7     |
| VAGNER FERREIRA LEMES                     | 14    |





#### 4 - QUADRO SINTÉTICO - FASES PROCESSUAIS [03/2015 a 12/2015]:

(fonte: e-Gestão)

| FASE         | SITUAÇÃO                                              | QTDE         |
|--------------|-------------------------------------------------------|--------------|
| CONHECIMENTO | Aguardando primeira audiência ou enc. da instrução    | 1.819        |
|              | Aguardando prolação de sentença                       | 742          |
|              | Aguardando cumprimento de acordo                      | 421          |
|              | Solucionados pendentes de finalização na fase         | 2.426        |
|              | <b>Subtotal</b>                                       | <b>4.665</b> |
| LIQUIDAÇÃO   | Pendentes de homologação dos cálculos                 | 750          |
|              | Liquidados pendentes de finalização na fase           | 249          |
|              | <b>Subtotal</b>                                       | <b>999</b>   |
| EXECUÇÃO     | Pendente de extinção da execução                      | 801          |
|              | Encerrados pendentes de finalização na fase           | 29           |
|              | <b>Subtotal</b>                                       | <b>830</b>   |
| ARQUIVO      | Saldo de processos no arquivo provisório - Liquidação | 0            |
|              | Saldo de processos no arquivo provisório - Execução   | 1            |
| <b>TOTAL</b> |                                                       | <b>6.494</b> |



**5 - INCIDENTES PROCESSUAIS [03/2015 a 12/2015]:**

(fonte: e-Gestão)

| TIPO                                 | NOVOS        | RESOLVIDOS   | PENDENTES  |
|--------------------------------------|--------------|--------------|------------|
| Embargos de declaração               | 436          | 366          | 198        |
| Exceções de Incompetência            | 16           | 11           | 14         |
| Antecipações de Tutela               | 507          | 571          | 44         |
| Impugnações à Sentença de Liquidação | 52           | 26           | 26         |
| Embargos à Execução                  | 116          | 78           | 92         |
| Embargos à Arrematação               | 0            | 0            | 0          |
| Embargos à Adjudicação               | 0            | 0            | 0          |
| Exceções de Pré-Executividade        | 10           | 8            | 8          |
| <b>TOTAIS</b>                        | <b>1.137</b> | <b>1.060</b> | <b>382</b> |



**6 - RECURSOS [03/2015 a 12/2015]:**

(fonte: e-Gestão)

| TIPO                  | NOVOS        | COM JUÍZO DE<br>ADMISSIBILIDADE | SEM JUÍZO DE<br>ADMISSIBILIDADE |
|-----------------------|--------------|---------------------------------|---------------------------------|
| Recurso Ordinário     | 884          | 865                             | 116                             |
| Recurso Adesivo       | 64           | 57                              | 17                              |
| Agravo de petição     | 91           | 98                              | 16                              |
| Agravo de Instrumento | 15           | 5                               | 6                               |
| <b>TOTAIS</b>         | <b>1.054</b> | <b>1.025</b>                    | <b>155</b>                      |



## 7 - PRAZOS MÉDIOS [03/2015 a 12/2015]:

(fonte: e-Gestão)

### 7.1 - Conhecimento:

|                                                                                | Qtde         | Dias       |
|--------------------------------------------------------------------------------|--------------|------------|
| Do ajuizamento da ação até o encerramento da instrução Rito Sumaríssimo        | 953          | 216        |
| Do ajuizamento da ação até o encerramento da instrução Exceto Rito Sumaríssimo | 2.051        | 303        |
| <b>Total / Média</b>                                                           | <b>3.004</b> | <b>276</b> |

|                                                                           |              |            |
|---------------------------------------------------------------------------|--------------|------------|
| Do ajuizamento da ação até a prolação de sentença Rito Sumaríssimo        | 866          | 239        |
| Do ajuizamento da ação até a prolação de sentença Exceto Rito Sumaríssimo | 1.648        | 363        |
| <b>Total / Média</b>                                                      | <b>2.514</b> | <b>320</b> |

|                                                                                           |              |           |
|-------------------------------------------------------------------------------------------|--------------|-----------|
| Da conclusão até a prolação da sentença na fase de conhecimento - Rito Sumaríssimo        | 418          | 48        |
| Da conclusão até a prolação da sentença na fase de conhecimento - Exceto Rito Sumaríssimo | 1.185        | 85        |
| <b>Total / Média</b>                                                                      | <b>1.603</b> | <b>75</b> |

### 7.2 - Fase de liquidação:

|                                                                   | Qtde       | Dias       |
|-------------------------------------------------------------------|------------|------------|
| Do início ao encerramento da liquidação - Rito Sumaríssimo        | 158        | 202        |
| Do início ao encerramento da liquidação - Exceto Rito Sumaríssimo | 434        | 225        |
| <b>Total / Média</b>                                              | <b>592</b> | <b>219</b> |

\*Do início da liquidação até a homologação dos cálculos

### 7.3 - Fase de execução:

|                                                      | Qtde         | Dias         |
|------------------------------------------------------|--------------|--------------|
| Do início ao encerramento da execução - ente privado | 880          | 1.459        |
| Do início ao encerramento da execução - ente público | 283          | 1.141        |
| <b>Total / Média</b>                                 | <b>1.163</b> | <b>1.382</b> |

\*Do início até a extinção da execução



## 8 - MOVIMENTAÇÃO PROCESSUAL/PRODUTIVIDADE DA UNIDADE:

(fonte: e-Gestão)

### 8.1 - Índice de conciliações [até 12/2015]:

| ANO  | RECEBIDOS | CONCILIADOS | %     |
|------|-----------|-------------|-------|
| 2013 | 2.813     | 975         | 34,66 |
| 2014 | 2.579     | 847         | 32,84 |
| 2015 | 2.912     | 1.113       | 38,22 |

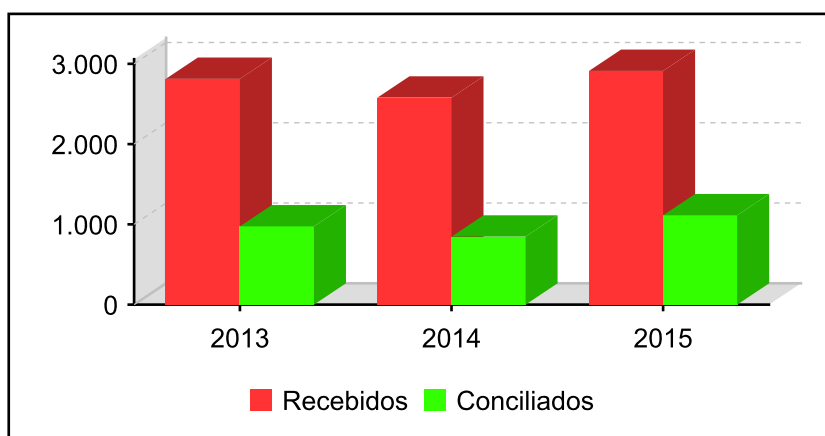

### 8.2 - Índice de soluções [até 12/2015]:

| ANO  | RECEBIDOS | SOLUCIONADOS | %      |
|------|-----------|--------------|--------|
| 2013 | 2.813     | 2.522        | 89,66  |
| 2014 | 2.579     | 2.399        | 93,02  |
| 2015 | 2.912     | 2.939        | 100,93 |

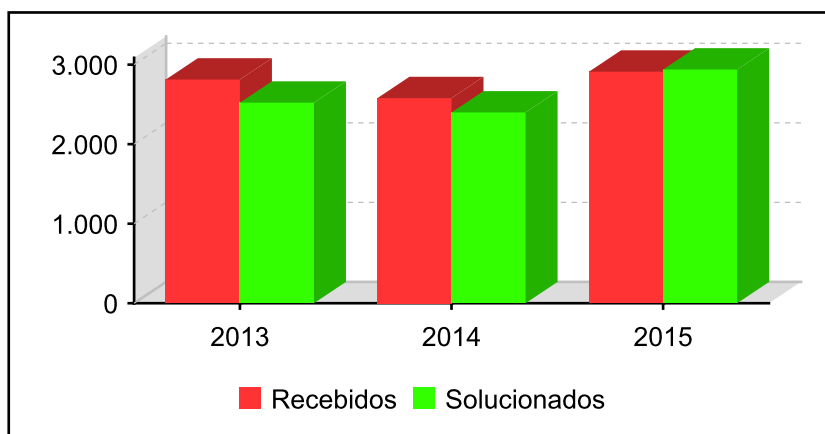



## 8 - MOVIMENTAÇÃO PROCESSUAL/PRODUTIVIDADE DA UNIDADE:

(fonte: e-Gestão)

### 8.3 - Índice de baixas [até 12/2015]:

| ANO  | RECEBIDOS | BAIXADOS | %      |
|------|-----------|----------|--------|
| 2013 | 2.813     | 2.731    | 97,08  |
| 2014 | 2.579     | 5.282    | 204,81 |
| 2015 | 2.912     | 3.546    | 121,77 |

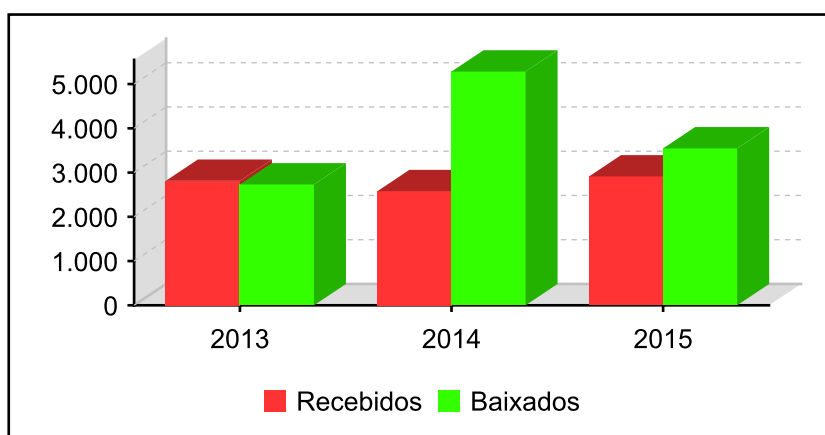

### 8.4 - Índice de congestionamento até a sentença:

| ANO  | ACERVO | NOVOS | SOLUCIONADOS | %     |
|------|--------|-------|--------------|-------|
| 2013 | 1.972  | 2.813 | 2.522        | 47,29 |
| 2014 | 3.557  | 2.579 | 2.399        | 60,90 |

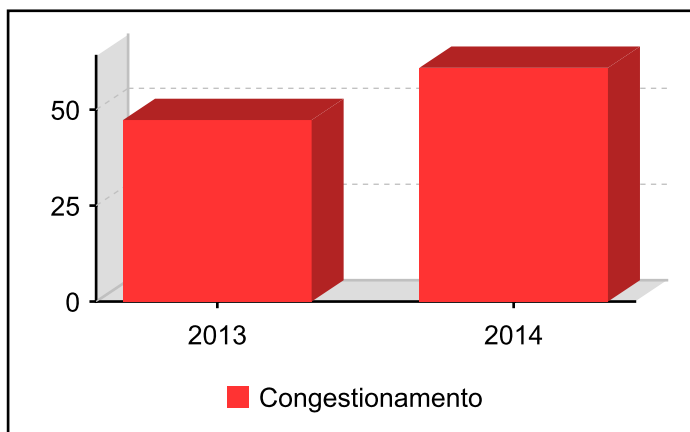



## 9 - MAPEAMENTO GLOBAL DE DESEMPENHO - MGD:

(fonte: e-Correição MGD)

| DATA MGD | TCC  | TCE  | IP   | IG   |
|----------|------|------|------|------|
| 10/2015  | 0,47 | 0,37 | 0,50 | 0,51 |
| 11/2015  | 0,45 | 0,25 | 0,46 | 0,46 |
| 12/2015  | 0,48 | 0,26 | 0,47 | 0,47 |

**Taxa de Cong. no Conhecimento [TCC]**

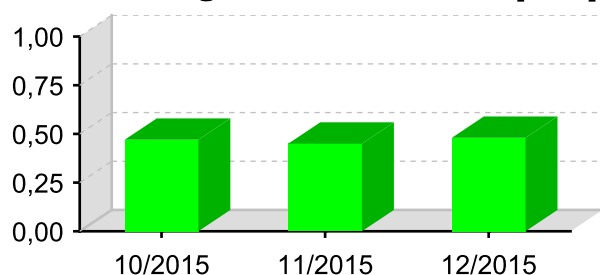

**Taxa de Cong. na Execução [TCE]**

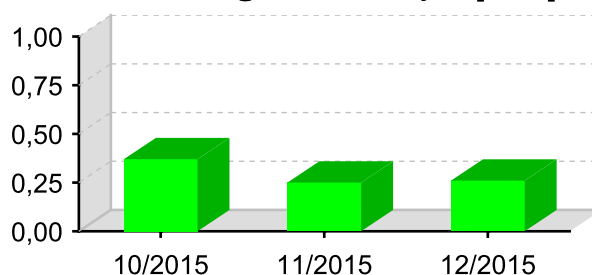

**Índice de Produtividade [IP]**

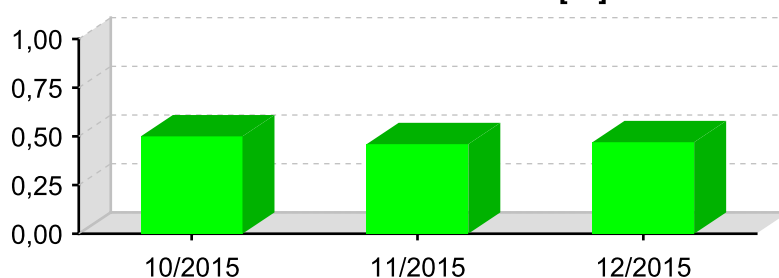

**Índice Geral [IG]**

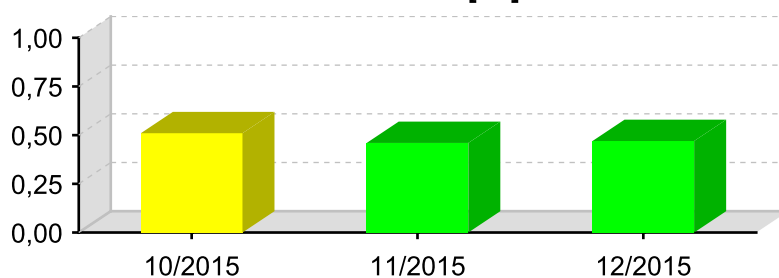



## 10 - AFERIÇÃO DE RESULTADOS [01/2015 a 12/2015]:

(fonte: e-Gestão e Relatório de Aferição de Resultados)

| Informações Individuais                                                | Quantidade | Média Mensal |
|------------------------------------------------------------------------|------------|--------------|
| Processos solucionados - com exame de mérito (conciliações) [A]        | 1.113      | 92,8         |
| Processos solucionados - com exame de mérito (exceto conciliações) [B] | 1.438      | 119,8        |
| Processos solucionados - com exame de mérito [A + B]                   | 2.551      | 212,6        |
| Processos solucionados - sem exame de mérito                           | 388        | 32,3         |
| Incidentes Processuais Resolvidos                                      | 1.221      | 101,8        |
| Audiências                                                             | 3.190      | 265,8        |

| Informações do Grupo                                                   | Quantidade | Média Mensal |
|------------------------------------------------------------------------|------------|--------------|
| Processos solucionados - com exame de mérito (conciliações) [A]        | 15.230     | 79,3         |
| Processos solucionados - com exame de mérito (exceto conciliações) [B] | 18.578     | 96,8         |
| Processos solucionados - com exame de mérito [A + B]                   | 33.808     | 176,1        |
| Processos solucionados - sem exame de mérito                           | 5.396      | 28,1         |
| Incidentes Processuais Resolvidos                                      | 13.323     | 69,4         |
| Audiências                                                             | 55.660     | 289,9        |

| Informações do TRT15                                                   | Quantidade | Média Mensal |
|------------------------------------------------------------------------|------------|--------------|
| Processos solucionados - com exame de mérito (conciliações) [A]        | 114.278    | 62,2         |
| Processos solucionados - com exame de mérito (exceto conciliações) [B] | 121.351    | 66,1         |
| Processos solucionados - com exame de mérito [A + B]                   | 235.629    | 128,3        |
| Processos solucionados - sem exame de mérito                           | 43.519     | 23,7         |
| Incidentes Processuais Resolvidos                                      | 86.658     | 47,2         |
| Audiências                                                             | 410.761    | 223,7        |

| Audiências | Conciliação<br>Conhec. | Conciliação<br>Exec. | Inicial | Instrução | Julgamento | UNA  | Total |
|------------|------------------------|----------------------|---------|-----------|------------|------|-------|
| 01/2015    | 0                      | 1                    | 0       | 30        | 14         | 70   | 115   |
| 02/2015    | 0                      | 0                    | 0       | 81        | 6          | 161  | 248   |
| 03/2015    | 1                      | 16                   | 7       | 112       | 1          | 210  | 347   |
| 04/2015    | 0                      | 1                    | 0       | 91        | 1          | 140  | 233   |
| 05/2015    | 0                      | 8                    | 0       | 99        | 8          | 201  | 316   |
| 06/2015    | 0                      | 14                   | 0       | 90        | 4          | 191  | 299   |
| 07/2015    | 2                      | 3                    | 0       | 100       | 1          | 228  | 334   |
| 08/2015    | 0                      | 4                    | 0       | 73        | 0          | 188  | 265   |
| 09/2015    | 1                      | 3                    | 0       | 90        | 0          | 216  | 310   |
| 10/2015    | 0                      | 9                    | 0       | 72        | 4          | 175  | 260   |
| 11/2015    | 0                      | 15                   | 0       | 75        | 1          | 175  | 266   |
| 12/2015    | 5                      | 4                    | 0       | 62        | 1          | 125  | 197   |
| Total      | 9                      | 78                   | 7       | 975       | 41         | 2080 | 3190  |

| Dias-Juiz |     |
|-----------|-----|
| Mês/Ano   | Qtd |
| 01/2015   | 56  |
| 02/2015   | 56  |
| 03/2015   | 62  |
| 04/2015   | 82  |
| 05/2015   | 61  |
| 06/2015   | 58  |
| 07/2015   | 60  |
| 08/2015   | 67  |
| 09/2015   | 62  |
| 10/2015   | 53  |
| 11/2015   | 58  |
| 12/2015   | 38  |





## 10 - AFERIÇÃO DE RESULTADOS [01/2015 a 12/2015]:

(fonte: e-Gestão e Relatório de Aferição de Resultados)

### Resumo

**Processos Solucionados - com exame de mérito  
(exceto conciliações)**

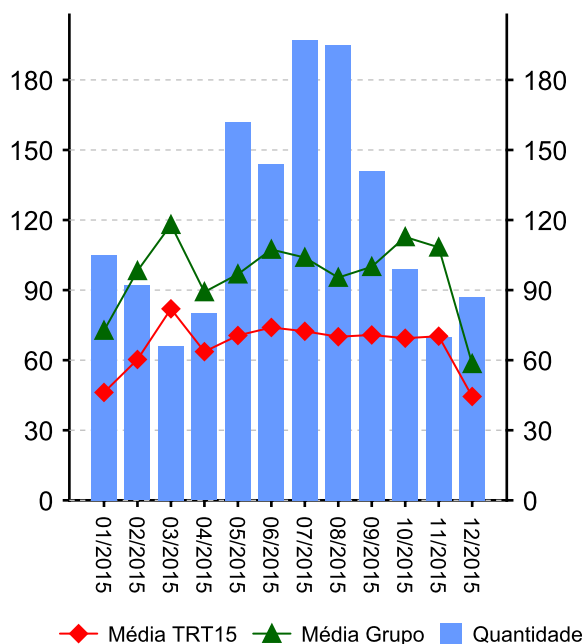

**Conciliações**

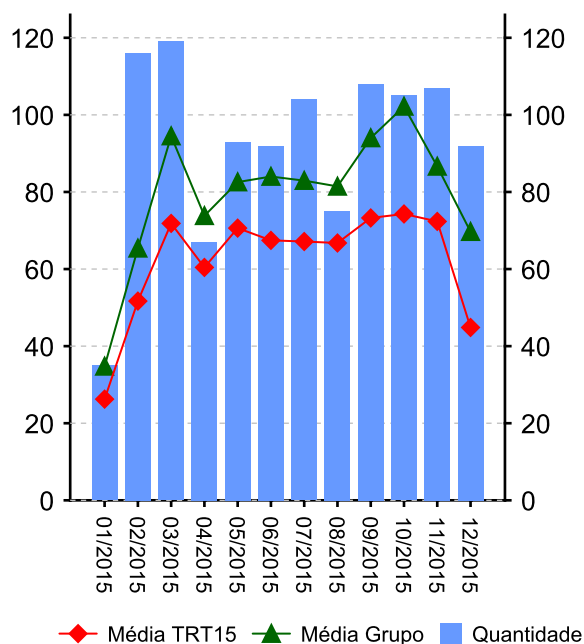

**Processos Solucionados - sem exame de mérito**

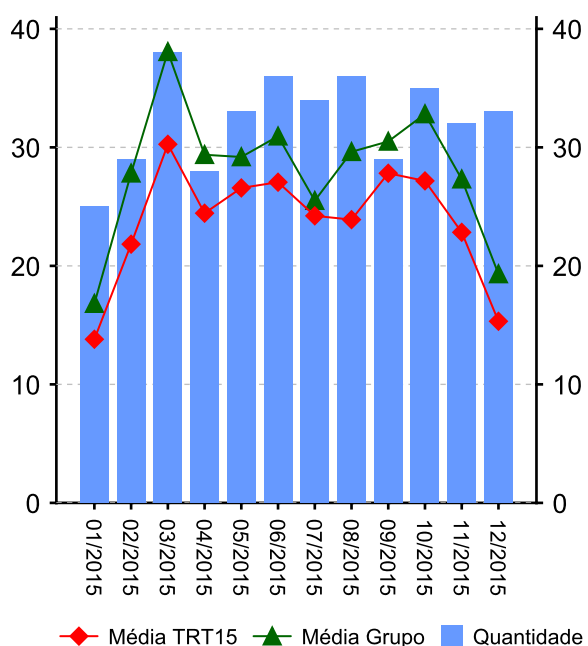

**Incidentes Processuais Resolvidos**

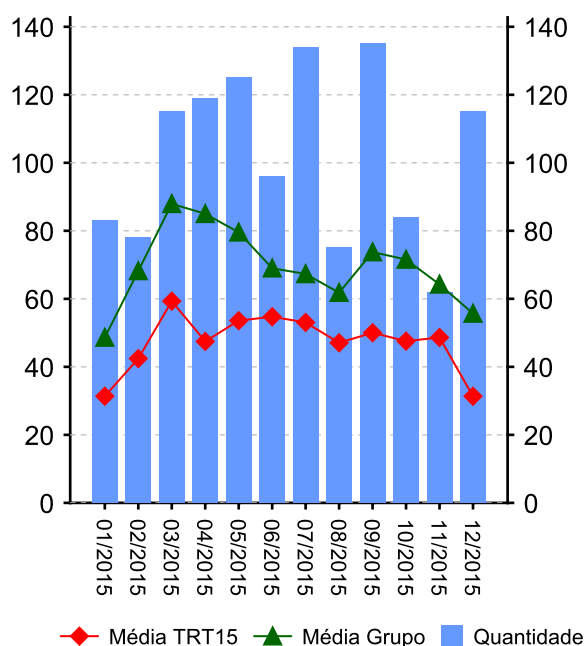



## 10 - AFERIÇÃO DE RESULTADOS [01/2015 a 12/2015]:

(fonte: e-Gestão e Relatório de Aferição de Resultados)

### Resumo

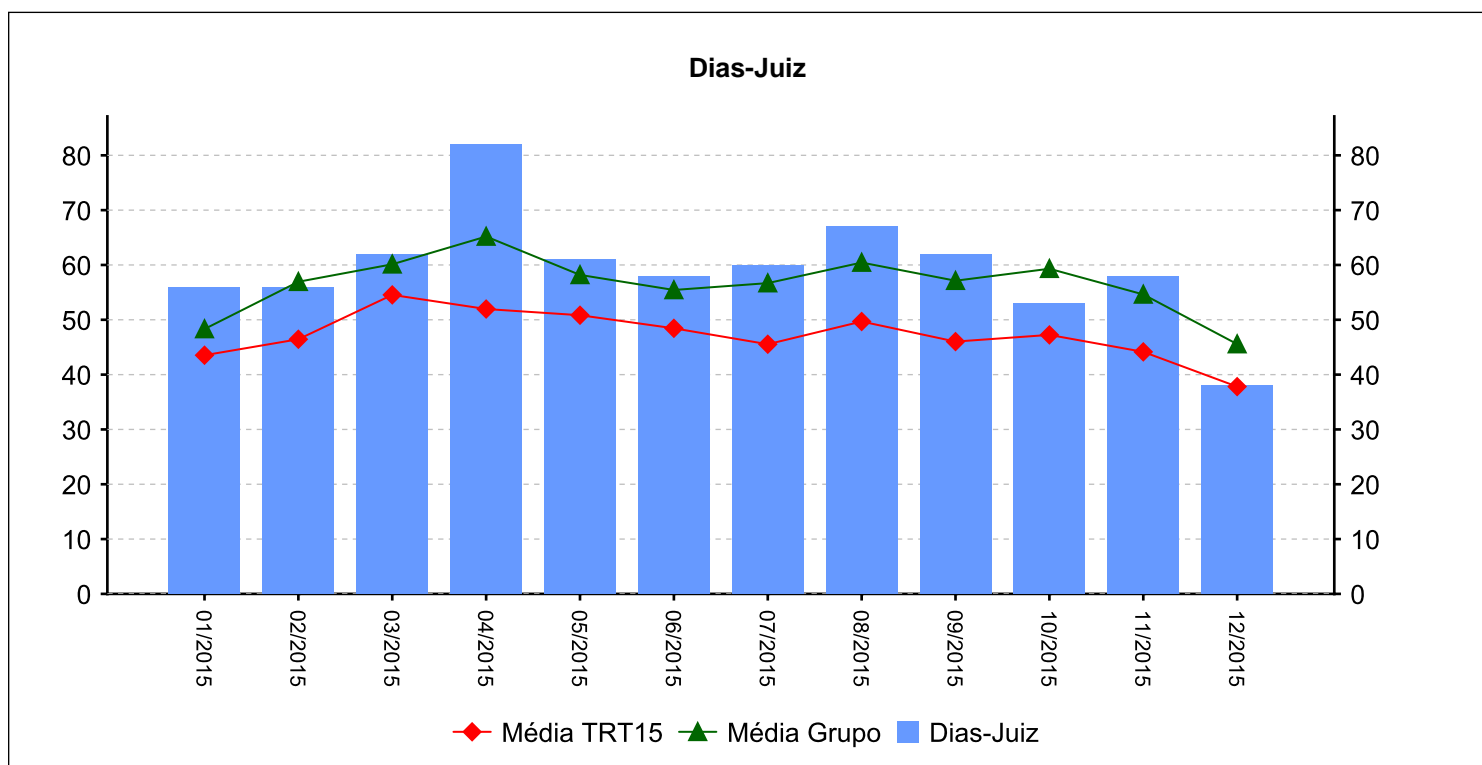
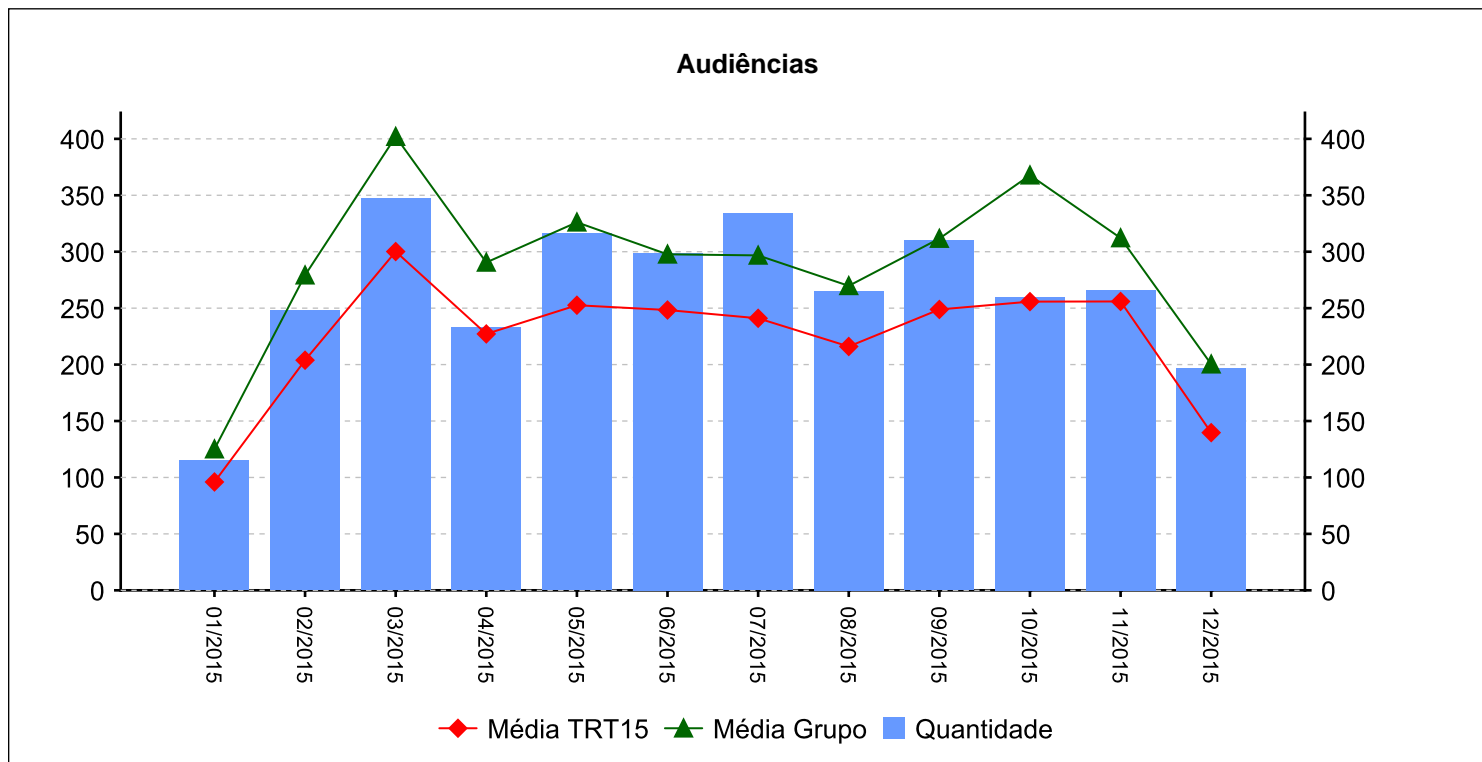



## 11 - METAS NACIONAIS [01/2015 a 12/2015]:

(fonte: e-Gestão e Relatório de Acompanhamento de Metas)

### Meta 1 [CNJ] - Julgar mais processos que os distribuídos

Julgar quantidade maior de processos de conhecimento do que os distribuídos no ano

| Casos Novos | Solucionados | Pendentes de Solução | Média Mensal de Casos Novos | Média Mensal de Processos Solucionados | Grau de Cumprimento                                                                       |
|-------------|--------------|----------------------|-----------------------------|----------------------------------------|-------------------------------------------------------------------------------------------|
| 2912        | 2939         | 0                    | 243                         | 245                                    | 100 %  |

### Meta 2 [CNJ] - Julgar processos mais antigos

Identificar e julgar, até 31/12/2015, pelo menos, 90% dos processos distribuídos até 31/12/2013

| Processos distribuídos até 31/12/2013 | Meta | Solucionados | Pendentes de Solução | Média Mensal de Processos Solucionados (Total) | Média Mensal de Processos Solucionados (Meta 2) | Taxa de soluções Meta 2 x Total*                                                           | Grau de Cumprimento                                                                         |
|---------------------------------------|------|--------------|----------------------|------------------------------------------------|-------------------------------------------------|--------------------------------------------------------------------------------------------|---------------------------------------------------------------------------------------------|
| 2813                                  | 2532 | 2819         | 0                    | 245                                            | 78                                              | 32 %  | 100 %  |

### Meta 5 [CNJ] - Impulsionar processos à execução

Baixar em 2015 quantidade maior de processos de execução do que o total de casos novos de execução no ano corrente

| Execuções Iniciadas | Execuções Baixadas | Execuções Pendentes | Média Mensal de Execuções Iniciadas | Média Mensal de Execuções Baixadas | Grau de Cumprimento                                                                         |
|---------------------|--------------------|---------------------|-------------------------------------|------------------------------------|---------------------------------------------------------------------------------------------|
| 682                 | 1734               | 0                   | 57                                  | 144                                | 100 %  |



**11 - METAS NACIONAIS [01/2015 a 12/2015]:**

*(fonte: e-Gestão e Relatório de Acompanhamento de Metas)*

**Meta 6 [CNJ] - Priorizar o julgamento das ações coletivas**

Identificar e julgar, até 31/12/2015, as ações coletivas distribuídas até 31/12/2012

| Processos<br>pendentes em<br>31/12/2012 | Processos<br>solucionados a partir<br>de 01/01/2013 | Pendentes de<br>Solução<br>(Calculado) | Pendentes de<br>Solução<br>(e-Gestão) | Grau de<br>Cumprimento                                                                   |
|-----------------------------------------|-----------------------------------------------------|----------------------------------------|---------------------------------------|------------------------------------------------------------------------------------------|
| 10                                      | 7                                                   | 3                                      | 1                                     | 90 %  |

**Meta 5 [JT] - Tempo médio de Duração do Processo - Conhecimento**

Reduzir em 1% o prazo médio em relação ao ano base 2014 [TMDP1c]

| Prazo Médio em<br>2014 | Prazo Médio em<br>2015 | Meta | Grau de<br>Cumprimento                                                                       |
|------------------------|------------------------|------|----------------------------------------------------------------------------------------------|
| 345                    | 326                    | 342  | 100,0 %  |



**12 - ARRECADAÇÃO [03/2015 a 12/2015]:**

(fonte: e-Gestão)

| <b>CUSTAS</b> | <b>IMPOSTO DE RENDA</b> | <b>EMOLUMENTOS</b> | <b>CONTRIBUIÇÃO PREVIDENCIÁRIA</b> |
|---------------|-------------------------|--------------------|------------------------------------|
| R\$ 5.597,13  | R\$ 25.396,56           | R\$ 5,53           | R\$ 910.084,44                     |



**13 – EM CONSULTA AO PJ-e REALIZADA EM 02/02/2016, ÀS 14h, FOI VERIFICADO QUE HÁ AUDIÊNCIAS AGENDADAS ATÉ:**

| TIPO       | DATA       | QUANTIDADE DE AÇÕES AGUARDANDO DESIGNAÇÃO DE AUDIÊNCIA |
|------------|------------|--------------------------------------------------------|
| INICIAL    | -          |                                                        |
| UNA        | 16/05/2016 | 8                                                      |
| INSTRUÇÃO  | 06/09/2016 | -                                                      |
| JULGAMENTO | -          | 0                                                      |

#### **14 – ACERVO DA UNIDADE SEM TRAMITAÇÃO**

|                | PJe*       |                | SAP**      |
|----------------|------------|----------------|------------|
| Data de corte: | 17/12/2015 | Data de Corte: | 17/12/2015 |
| Saldo:         | 799        | Saldo:         | 159        |

**\*Consulta realizada no dia 02/02/2016, entre 12h55 e 13h32.**

**\*\*Consulta realizada no dia 02/02/2016, às 11h20.**

#### **15 – INFORMAÇÕES SOBRE PLANO DE AÇÃO:**

Anteriormente à Correição, foi realizada reunião virtual com um dos membros do trio gerencial da Unidade para esclarecer e orientar as Unidades Judiciárias sobre a elaboração do plano de ação com base no método 5W2H e desenvolvimento por meio da análise do ciclo PDCA.

#### **16 – ITENS DE EXAME E REGISTRO OBRIGATÓRIO (Artigo 18 da Consolidação dos Provimentos da CGJT):**

Com base nas informações prestadas, verificou-se que o Juízo:

**16.1** – pronuncia-se explicitamente acerca da admissibilidade dos recursos;



**16.2** – faz uso das ferramentas eletrônicas e demais convênios, eventuais especificidades encontram-se destacadas nas determinações ou orientações desta ATA;

**16.3** – procede, quando cabível, a liberação do depósito recursal por ocasião da sentença de liquidação;

**16.4** – **Não** determina a citação dos sócios quando da desconsideração da personalidade jurídica da empresa executada.

Os demais aspectos (assiduidade dos Magistrados, audiências e principais prazos) encontram-se registrados nos itens 1, 2, 7 e 10.

## **17 – PRODUTIVIDADE DA VARA**

### **17.1 – PROCESSOS SOLUCIONADOS**

O mapeamento global de desempenho (MGD) criado pela Corregedoria Regional e regulamentado pela Portaria CR nº 17/2014 é um leitor de cenários que disponibiliza aos gestores o índice de desempenho da atividade judiciária pela média comparativa de resultados, considerando a força de trabalho.

Observando o relatório do MGD, com dados apurados até 31/12/2015, verifica-se que a Unidade apresenta índice de 0,64 nos processos pendentes de solução. Conforme disposto na Portaria CR nº 17/2014, art. 4º, o saldo de processos pendentes de solução é a soma daqueles que aguardam a primeira sessão de audiência, dos que aguardam o encerramento da instrução processual e dos que aguardam a prolação da sentença. Trata-se de variável comparável, cuja aferição é feita mediante a divisão do valor apurado na Unidade pelo maior coeficiente dessa variável no grupo em que se insere. Comparada assim à Unidade do grupo com maior quantidade de processos pendentes de solução, a 2ª Vara do Trabalho de Americana apresenta 64% do maior saldo de processos pendentes.

Por outro lado, conforme Item 10 da presente Ata, a Unidade se manteve na média do grupo para a quantidade de “Dias-Juiz” nos últimos meses, mas a quantidade de processos solucionados esteve acima da média de referido grupo, assim como da média do Tribunal, motivo pelo qual o Exmo. Desembargador



Corregedor Regional consigna seus elogios à MM. Juíza Titular e aos MM. Juízes Auxiliares pela busca da célere prestação jurisdicional.

## **17.2 – AUDIÊNCIAS**

Observando o gráfico do Item 10, verifica-se que a Unidade, com dados apurados até 31/12/2015, tem alta produtividade de audiências (média mensal de 265,8) se comparada com a média do TRT (223,7 ao mês).

## **18 – HASTAS PÚBLICAS – EXE15**

Consultado o sistema informatizado EXE15, verificou-se que a Unidade enviou 06 (seis) bens apenas para hasta pública de 03/2015, dos quais 05 (cinco) foram arrematados e 01 (um) excluído de referido sistema em decorrência de acordo.

## **19 – RECOMENDAÇÕES:**

**19.1** – recomenda-se que o Juiz verifique a viabilidade de atendimento à Recomendação GP-SS nº 01/2014 (pausas em trabalho com movimentos repetitivos e esforço visual) e Recomendação CR nº 02/2014 (intimação das partes sobre perícia e pagamento de honorários periciais), este último especialmente pelo impacto prático na uniformização de rotinas de trabalho;

**19.2** – recomenda-se que o Juiz verifique a viabilidade de se atender a art. 4º da Portaria GP-VPJ-CR nº 07/2012, alterada pela Portaria GP-VPJ-CR Nº 02/2015, a qual estabelece que “as pautas de audiências deverão ser elaboradas, preferencialmente, de forma manual, de modo a se aproveitarem, o máximo possível, as vagas disponíveis, reduzindo-se o tempo entre a distribuição das ações e a realização das audiências;

**19.3** – recomenda-se que Unidade proceda à citação dos sócios quando da desconsideração da personalidade jurídica da empresa executada, com fulcro na alínea “g” do inciso V do art. 18 da Consolidação dos Provimentos da Corregedoria-





Geral da Justiça do Trabalho.

## **20 – DETERMINAÇÕES:**

**20.1** – promover a identificação, tramitação célere e o julgamento das ações coletivas distribuídas até 2012 – Meta 6 do CNJ – especialmente considerando que no ano de 2015 tal meta não foi atendida (90% de cumprimento – Item 11) – se existentes condições mínimas de lotação;

**20.2** – encaminhar cópias de sentenças que reconheçam a conduta culposa do empregador em acidente de trabalho para a respectiva unidade da Procuradoria Geral Federal, nos termos do Ofício Circular TST.GP nº 615/2012, de 18.5.2012, e da Recomendação Conjunta GP-CGJT 2/2011;

**20.3** – dar prioridade à utilização do malote digital, correio eletrônico, Canal Diretor e o mensageiro instantâneo PSI, em detrimento do uso de telefone para fins de redução dos gastos com telefonia e papel;

**20.4** – observar os Comunicados GP-CR nº 04/2010 e 10/2011, que tratam da necessidade de se dar preferência à instrução e julgamento das ações civis públicas e civis coletivas, que repercutem em considerável parcela de jurisdicionados e versem sobre trabalho infantil e escravo, respectivamente;

**20.5** – na qualidade de Corregedor Permanente da Vara do Trabalho, o MM. Juiz deverá acompanhar o movimento diário dos serviços da Unidade Judiciária por meio de relatórios extraídos do e-Gestão, com vistas à efetividade da prestação jurisdicional com otimização das rotinas de trabalhos;

**20.6** – priorizar a redução dos prazos médios nos processos em tramitação na Unidade, se existentes condições mínimas de lotação;

**20.7** – desenvolver competência dos orientadores de cada equipe para gerar e utilizar a tabela dinâmica, observando as instruções disponibilizadas na Extranet, no menu “Jurídico – Orientações da Corregedoria – Roteiro para geração da tabela dinâmica”;

**20.8** – observar os normativos vigentes, especialmente os indicados, pelo impacto prático na uniformização de rotinas de trabalho: Comunicado CR nº 14/2014 (JURISCALC); Provimento GP-CR nº 05/2015 (padronização do fluxo de processos de trabalho dos oficiais de justiça na execução); Provimento GP-CR nº



07/2014 (CEAT); Portaria CR nº 05/2013 (ocorrências no SAP1G e roteiros de ação); Portaria GP-CR nº 08/2014 (cadastro para consultas de saldos e extratos de depósitos judiciais e recursais), eis que em resposta ao formulário enviado registrou-se não serem aplicados;

**20.9** – certificar nos processos eletrônicos a suspensão da tramitação do feito, em razão de problemas técnicos, com abertura de chamado, para conferir publicidade e transparência ao fato;

**20.10** – observar a Portaria GP-VPJ-CR nº 07/2012, que trata da padronização das subcaixas no PJe;

**20.11** – proceder a regular habilitação dos Oficiais de Justiça para a utilização do convênio INFOSEG, se necessário for.

## **21 – VISISTAS E ATENDIMENTOS:**

O Exmo. Desembargador Corregedor Regional recebeu os Ilustríssimos Senhores Eder Almeida de Souza e Rafael de Castro Garcia, respectivamente, Presidente da Comissão de Direito do Trabalho e Vice-Presidente da 48ª Subseção da Ordem dos Advogados do Brasil de Americana, que solicitaram o empenho de esforços para criação e instalação da Terceira Vara do Trabalho de Americana, entregando o Ofício nº093/2016 nesse sentido, sob a justificativa de acentuada demanda processual nas Varas do Trabalho de Americana.

## **22 – CONSTATAÇÕES:**

Foram realizadas reuniões com os servidores das equipes de conhecimento, liquidação e execução, e com o Diretor da Unidade, abordando os seguintes temas: tramitação efetiva (não fragmentação de atos); gestão da Unidade a partir de processos e não petições; elaboração de plano de ação, observando o método 5W2H e o ciclo PDCA; gestão compartilhada da Unidade com colaboração dos orientadores de equipes; pauta inteligente; pré-análise da regularidade dos processos em pauta para evitar a redesignação de audiências; triagem das petições iniciais; procedimento concentrado das perícias – delegar ao perito a gestão das manifestações sobre o



laudo; lançamento da ocorrência PAN e encaminhamento do processo para prolação de sentença; audiência de mediação; JURISCALC; homologação otimizada dos cálculos; gestão customizada dos processos em liquidação, considerando as características das empresas executadas; migração de processos físicos para PJe; reunião de execuções; sistema EXE15; *iter* procedimental dos oficiais de justiça na fase de execução; detalhamento dos procedimentos a serem utilizados pelo GIE e esclarecimentos sobre o MGD. Os relatórios gerados serão arquivados pela Secretaria da Corregedoria Regional.

Nessa oportunidade, foi constatado na Unidade que a partir deste ano, quando identificados processos cujo valor da causa não ultrapasse R\$20.000,00 (vinte mil reais), e de acordo com outros critérios de triagem, a Unidade pretende incluir em pauta de mediação ou conciliação com objetivo de reduzir o prazo médio da fase de conhecimento. Em razão disso, consigna-se elogios pela prática referida.

Constatou-se também que nas hipóteses de obrigação de fazer consistente em anotação de CTPS, os reclamantes são notificados para apresentação do documento diretamente à reclamada, reduzindo assim as notificações a serem expedidas e a manutenção desses documentos pela secretaria da Unidade, o que gera investimento de tempo na gestão documental. Por tal prática, ficam registrados novos elogios.

Ainda nas reuniões com os servidores das equipes, foi possível observar efetiva integração entre aqueles lotados nas diferentes Unidades do Fórum, o que decorre da aproximação dos Juízes e Diretores gestores, e que evidentemente repercute nos índices positivos obtidos e aferidos pelo Mapeamento Global de Desempenho. Também nesse sentido, foi relatado o auxílio prestado pelo Diretor dessa Unidade à Diretora da 1ª Vara daquele Fórum, atitude que enseja elogios.

Por oportuno, registra-se sugestão para utilização compartilhada de banco de dados elaborado pelos servidores da equipe pré-pauta da 1ª Vara, mediante manutenção de arquivo único, o qual reúne informações referentes ao endereço atualizado de reclamadas como forma de evitar intimações devolvidas.

## **23 – REIVINDICAÇÕES DA VARA:**

Pela Unidade foram feitas as seguintes reivindicações quanto às suas instalações físicas: número insuficiente de vagas de estacionamento para servidores e manutenção do aparelho de ar-condicionado.



Oficie-se a Presidência para análise da conveniência e oportunidade.

## **24 – OBSERVAÇÕES GERAIS:**

**24.1** – Foi constatado que:

**24.1.1** – a MM. Juíza Titular está autorizada a residir fora da jurisdição da Unidade (processo nº 0000465-75.2012.5.15.0897).

**24.1.2** – o MM. Juiz Substituto Auxiliar está autorizado a residir fora da sede da circunscrição da Unidade (processo nº 0000591-96.2010.5.15.0897).

**24.2** – Foi informado pelo Senhor Diretor de Secretaria que:

**24.2.1** – o edital de correição foi afixado no átrio do Fórum e publicado em jornal local e que foi expedido ofício à OAB local;

**24.2.2** – os livros de ponto de servidores, de carga de advogados e peritos, de carga para Juízes, de carga para extração de cópias, de posse e exercício de servidores estão de acordo com as normas deste Regional.

## **25 – ENCERRAMENTO:**

No dia 16 de fevereiro de 2016, às 13 horas, encerraram-se os trabalhos, e eu, Vlademir Nei Suato, Secretário da Corregedoria Regional, lavrei a presente ata que, depois de lida, vai assinada eletronicamente pelo Excelentíssimo Desembargador Corregedor Regional e publicada na Imprensa Oficial.

**GERSON LACERDA PISTORI**  
**Desembargador Corregedor Regional**